

Bundesland Hessen
Regierungsbezirk Kassel
Landkreis Fulda

Bundesland Bayern
Regierungsbezirk Unterfranken
Landkreis Bad Kissingen

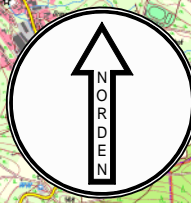

Zeichenerklärung	
	Baumaßnahme
Straßennetz	
	Bundesautobahn
	Bundesstraße
	Staatsstraße/Kreisstraße
Verwaltung	
	Bundeslandgrenze

Beginn der Baustrecke
Bau-km 585+585,405

Ende der Baustrecke
Bau-km 590+337,125

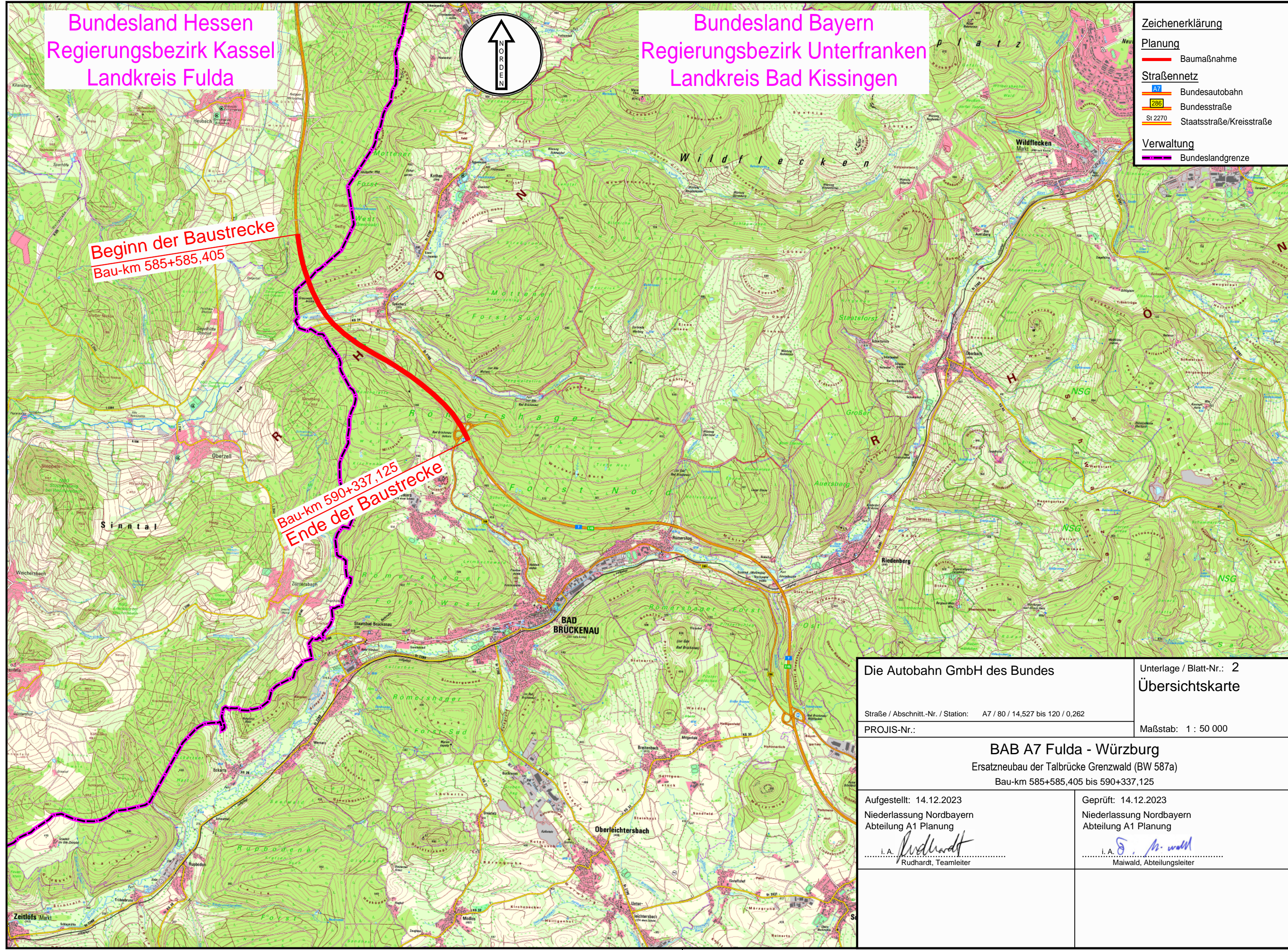

Die Autobahn GmbH des Bundes		Unterlage / Blatt-Nr.: 2	
Straße / Abschnitt.-Nr. / Station: A7 / 80 / 14,527 bis 120 / 0,262		Übersichtskarte	
PROJIS-Nr.:		Maßstab: 1 : 50 000	
BAB A7 Fulda - Würzburg Ersatzneubau der Talbrücke Grenzwald (BW 587a) Bau-km 585+585,405 bis 590+337,125			
Aufgestellt: 14.12.2023 Niederlassung Nordbayern Abteilung A1 Planung i. A. Rudhardt, Teamleiter		Geprüft: 14.12.2023 Niederlassung Nordbayern Abteilung A1 Planung i. A. Maiwald, Abteilungsleiter	

